ハウススタジオに近い駐車場

タイムズ西新宿５丁目第２

東京都新宿区西新宿5-9

新宿中央公園付近にあるハウススタジオ近くの駐車場です。駐車場の貸切も承りますのでご相談ください。

タイムズ西落合第１０

東京都新宿区西落合1-20

新宿区西落合のハウススタジオの近隣にある駐車場です。駐車場の貸切も承りますのでご相談ください

タイムズ松濤第６

東京都渋谷区松濤1-3

渋谷区松濤の撮影スタジオ近くの駐車場です。駐車場の貸切も承りますのでご相談ください。

タイムズ赤坂７丁目

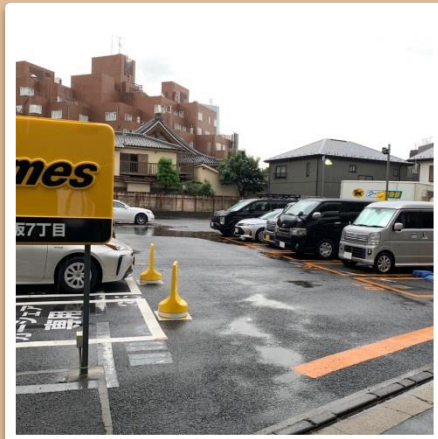

東京都港区赤坂7-6

赤坂エリアでは少ない大型の
青空駐車場です。
赤坂７丁目のハウススタジオが
近くにあります。駐車場の貸切
も承りますのでご相談ください。

タイムズ赤坂第１８

東京都港区赤坂4-4

赤坂４丁目のハウススタジオの
近くにある駐車場です。
駐車場の貸切も承りますので
ご相談ください。

タイムズ東麻布２丁目第２

東京都港区東麻布2-29

赤羽橋駅や麻布十番駅から
徒歩圏にある路面イベントペー
ス・撮影スタジオ近くの駐車場
です。駐車場の貸切も承ります
のでご相談ください。

タイムズ東麻布第１５

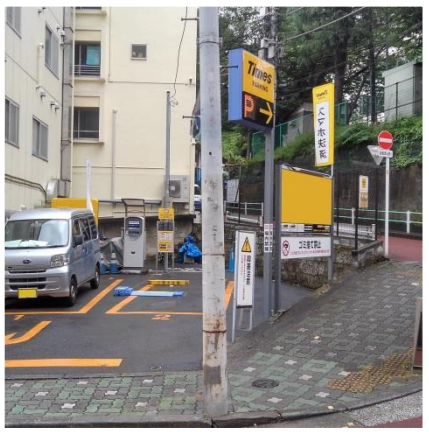

東京都港区東麻布2-3

テレビ番組の撮影で使われる
レンタルキッチンスペースの
近くにある駐車場です。
駐車場の貸切も承りますので
ご相談ください。

タイムズ東麻布第７

東京都港区東麻布2-31

東麻布２丁目のハウススタジオの近くにある駐車場です。駐車場の貸切も承りますのでご相談ください。

タイムズ岩本町第１０

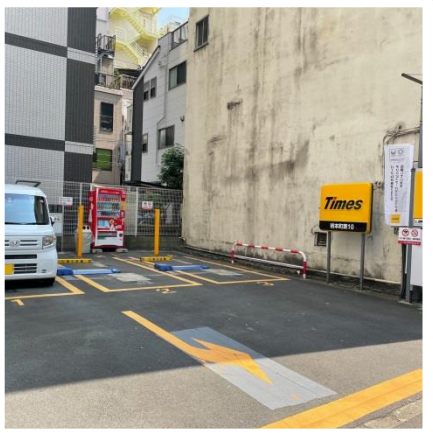

東京都千代田区岩本町1-3

CMや雑誌の撮影で使われるハウススタジオ近くの駐車場です。駐車場の貸切も承りますのでご相談ください。

タイムズ神田東松下町第４

東京都千代田区神田東松下町29

CMやMVの撮影で使われるスタジオ近くの駐車場です。駐車場の貸切も承りますのでご相談ください。

タイムズ平河町第８

東京都千代田区平河町2-8

ドラマの撮影で使われる日本料理店近くの駐車場です。駐車場の貸切も承りますのでご相談ください

タイムズ上北沢３丁目

東京都世田谷区上北沢3-6

京王線上北沢駅近くの住宅街にある駐車場です。
周辺には複数のハウススタジオがあります。駐車場の貸切も承りますのでご相談ください。

タイムズ池尻

東京都世田谷区池尻3-18

池尻大橋の閑静な住宅街にある。
ハウススタジオの近くにある駐車場です。
駐車場の貸切も承りますのでご相談ください。

タイムズ奥沢第２

東京都世田谷区奥沢2-15

東急目黒線奥沢駅近くのドラマやCMの撮影で有名なハウススタジオに隣接した駐車場です。
駐車場の貸切も承りますのでご相談ください。

タイムズ上野毛２丁目

東京都世田谷区上野毛2-25

多摩川の河川敷と二子玉川公園の近くのハウススタジオ付近にある駐車場です。駐車場の貸切も承りますのでご相談ください。

タイムズ太子堂第１４

東京都世田谷区太子堂4-24

三軒茶屋駅近くの撮影でも使われるコンドミニアムホテルの近くにある駐車場です。
場内からキャロットタワーがよく見えます。

タイムズ太子堂第５

東京都世田谷区太子堂4-20

三軒茶屋駅近くの撮影でも使われるコンドミニアムホテルの近くにある駐車場です。
駐車場の貸切も承りますのでご相談ください。

タイムズ西荻南２丁目

東京都杉並区西荻南2-5

五日市街道の西荻南第２交差点にある駐車場です。近くには撮影で使われるハウススタジオがあります。駐車場の貸切も承りますのでご相談ください。

タイムズ桃井第４

東京都杉並区桃井2-16

杉並区立桃井原っぱ公園付近のレトロなハウススタジオの近くにある駐車場です。
駐車場の貸切も承りますのでご相談ください。

タイムズ松庵３丁目第２

東京都杉並区松庵3-13

近くには、ドラマやCMの撮影で有名な歴史のある洋館ハウススタジオや古民家カフェがあります。駐車場の貸切も承りますのでご相談ください。

タイムズ下高井戸第９

東京都杉並区下高井戸3-28

西永福駅と桜上水駅の間の閑静な住宅街にある駐車場です。
近くには撮影で使われるハウススタジオがあります。駐車場の貸切も承ります。

タイムズ宮前第１２

東京都杉並区宮前5-25

近くには、緑に囲まれた和風な
ハウススタジオがあります。
駐車場の貸切も承りますので
ご相談ください。

タイムズ永福第７

東京都杉並区永福3-55

西永福駅近くの線路沿いにある
駐車場です。近くには撮影
で使われるハウススタジオ
があります。駐車場の貸切も
承りますのでご相談ください。

タイムズ天沼第８

東京都杉並区天沼2-4

近くには、撮影で使われるスタ
ジオがあります。
駐車場の貸切も承りますので
ご相談ください。

タイムズ上高田第６

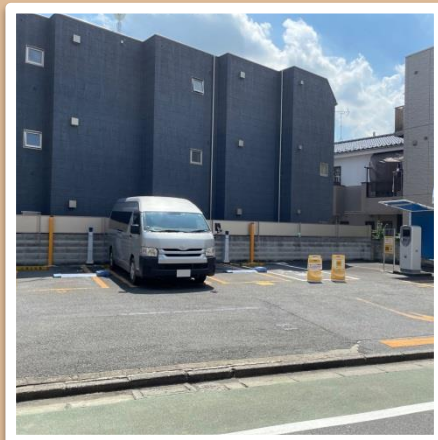

東京都中野区上高田2-21

新井薬師駅近くの住宅街にあるハウススタジオ近くの駐車場です。駐車場の貸切も承りますのでご相談ください。

タイムズ中野大和町第２

東京都中野区大和町1-10

環七の大和陸橋近くのCM等の撮影で使われるハウススタジオの目の前にある駐車場です。駐車場の貸切も承りますのでご相談ください。

タイムズ東山３丁目第２

東京都目黒区東山3-16

池尻大橋駅すぐ側の撮影でも使われるレンタルスペース近くの駐車場です。駐車場の貸切も承りますのでご相談ください。

タイムズ目黒本町第１４

東京都目黒区目黒本町4-19

ドラマやCMの撮影で有名なハウススタジオの近隣にある駐車場です。駐車場の貸切も承りますのでご相談ください。

タイムズ碑文谷１丁目

東京都目黒区碑文谷1-3

東急東横線の学芸大学駅と東急目黒線の西小山駅の中間の立地にあります。近くには、撮影で有名なスタジオがあります。駐車場の貸切も承ります。

タイムズ駒場公園

東京都目黒区駒場4-3

周囲に公園や大学の研究所がある静かな環境です。公園内には撮影でも使われる有名なカフェがあります。駐車場の貸切も承りますのでご相談ください。

タイムズ中目黒３丁目

東京都目黒区中目黒3-21

ドラマなどの撮影で使われたことのある有名なカフェの近隣にある駐車場です。駐車場の貸切も承りますのでご相談ください。

タイムズ鷹番３丁目第２

東京都目黒区鷹番3-24

学芸大学駅近くの環七が通る賑やかな立地にある駐車場です。近くには撮影で使われることがあるバーがあります。駐車場の貸切も承ります。

タイムズ西五反田第５４

東京都品川区西五反田2-4

五反田駅近くのJRの線路付近の駐車場です。近くには撮影で使われることがあるスタジオがあります。駐車場の貸切も承りますのでご相談ください。

タイムズ五反田駅西口

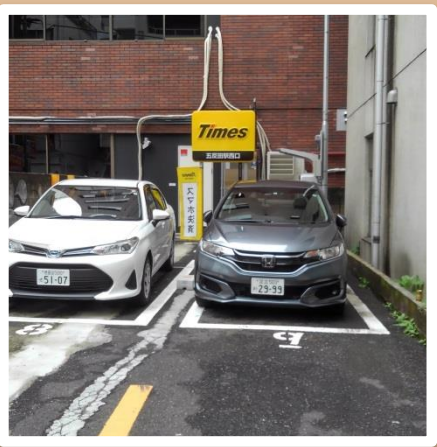

東京都品川区西五反田2-5

五反田駅から学研本社ビル方面に向かう途中にある駐車場です。近くには撮影で使われるスタジオがあります。駐車場の貸切も承りますのでご相談ください。

タイムズ駒形２丁目第３

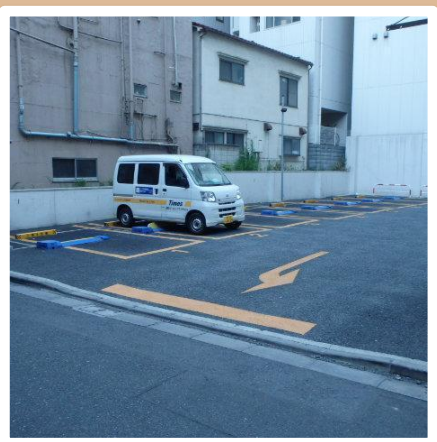

東京都台東区駒形2-4

近隣スタジオでの撮影時に、ゼネ車や資材置き場としてのご利用も可能です。

タイムズ駒形２丁目第４

東京都台東区駒形2-4

東京のブルックリンと呼ばれる人気の蔵前エリアの駐車場です。近くにCM等の撮影で使われるスタジオがあります。駐車場の貸切も承ります。

タイムズ千石第１２

東京都文京区千石1-16

千石の住宅街にあるハウススタジオ近くの駐車場です。駐車場の貸切も承りますのでご相談ください。

タイムズ東和２丁目

東京都足立区東和2-18

MV等の撮影で有名なハウススタジオの近くにある駐車場です。
駐車場の貸切も承りますのでご相談ください。

タイムズ東尾久第１９

東京都荒川区東尾久8-3

映画やドラマ等の撮影で有名な
ハウススタジオに隣接する
駐車場です。駐車場の貸切も
承りますのでご相談ください。